

FAUTEUIL EVOLUTION
VAN ZANOTTA KREEG EEN
JAS VAN MISSONI-STOF.
DE SALONTAFEL IS EEN
ONTWERP VAN MARC
NEWSON VOOR CAPPELLINI,
VAN HETZELFDE LABEL IS
STAAANDE LAMP BIG
SHADOW, ONTWORPEN
DOOR MARCEL WANDERS.
HET WITTE KARPET KOCHT
ANA SANTOS BIJ DESIGN-
WINKEL POEIRA EN IS VAN
PAOLA LENTI.

**'Aanvankelijk
waren we van plan,
alles wit te houden'**





'Er moest 250 vierkante meter woonoppervlak gevuld worden,' lacht ze. 'Aanvankelijk was ik van plan om alles wit te houden, tot ik bij Poeira kwam, een interieurwinkel in het centrum van Lissabon. Ik werd direct gegrepen door de mix van klassieke en moderne elementen.' De interieurontwerper van de winkel, Susana Paiva, weet Santos ervan te overtuigen dat kleur en contrast een interieur diepte en persoonlijkheid kunnen geven. 'Ik besloot de basis wit te houden, maar raakte al snel verslaafd aan kleurrijke accenten en levendige prints. Die maken van het huis een echt familiehuus.'

De gezinsuitbreiding komt snel. De verf van de strakgestuikte muren is amper droog als dochter Maria zich aandient. 'Ons leven kan niet mooier. Vreesde ik voorheen nog dat het te rustig zou zijn hier, nu vind ik dat bijna het fijnste aan deze plek. Ik ben dolgelukkig dat onze dochter hier kan opgroeien, onder het toezien van de vissersfamilies in het oude dorp en de oceaan. De geschiedenis lijkt zich te herhalen.' 🌞

Wie wil er niet een badkamer met uitzicht op zee?

HET BED IN DE OUDERSLAAPKAMER IS VAN CAPPELLINI, EROP LIGT EEN PLAID VAN MISSONI. HOOFDKUSSENS VAN C&C MILANO, KLEINE KUSSENS VAN MAISON DE VACANCES. OP DE GROND LIGT EEN KARPET VAN PAOLA LENTI, DE PRINT BOVEN HET BED IS EEN STUK GESPANNEN TEXTIEL VAN PAUL SMITH VOOR THE RUG COMPANY. NAAST HET BED STAAN NACHTKASTJES VAN DUST, EROP LAMPJES TANK VAN ESTABLISHED & SONS. DE WITTE LEREN STOEL VOOR HET RAAM IS EEN ONTWERP VAN JAIME HAYON.

Het Katern/Product

Outdoor tapijten Leve de innovaties op materiaalgebied. Karpetten die binnen niet zouden misstaan, zijn daardoor namelijk buitengewoon geschikt voor buiten.



ROPE VAN LIGNE ROSET LIJKT OP EEN EENVOUDIG GEKNOOPT WOLLEN TAPIJT, MAAR DAN **VOOR BUITEN**. VERKRIJGBAAR IN DE KLEUREN CHESTNUT, GREY EN SLATE BLUE, 200 X 250 CM, € 454.



EENVOUDIG SCHOON TE MAKEN MET EEN SPONS EN WATER: TAPIJT CORAL REEF VAN HEMPHILL'S RUGS. VAN **100% ACRYLVEZELS**, IN VERSCHILLENDE MATEN, V.A. € 60.



ONIL VAN MISSONI HOME IS HERKENBAAR AAN HET KENMERKENDE **MISSONI-PATROON**. LEVERBAAR IN VERSCHILLENDE MATEN, V.A. € 312.

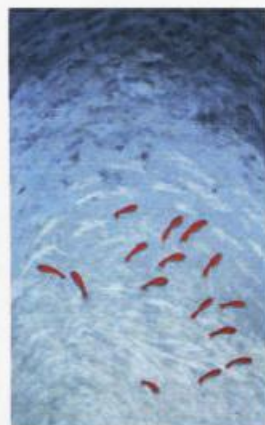

VISSEN ZWEMMEN IN ZEE... EN OP BUITENTAPIJT **GOLD FISH** VAN TRANS OCEAN. NAAST HET KLEED VAN ACRYLVEZELS ZIJN ER OOK KUSSENHOEZEN VOOR BUITEN.



MICHAELA SCHLEYPEN ONTWIERP DRIE OUTDOOR TAPIJTEN VOOR DEDON. KARPET LOOP IS DOOR HET **LAAGJE LATEX** COMFORTABEL EN EENVOUDIG SCHOON TE MAKEN, 200 X 300 CM, € 3.245.

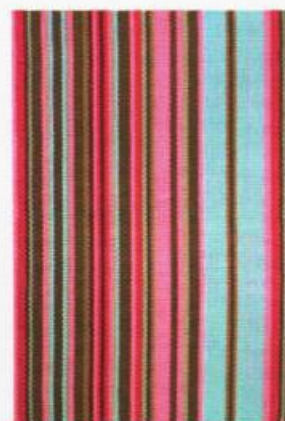

DE COLLECTIE VAN DASH & ALBERT WORDT GEKENMERKT DOOR **VROLIJKE KLEUREN**. TAPIJT NEGRIL VAN POLYPROPYLEEN IN BLAUW, BRUIN EN ROZE, 100 X 150 CM, € 107.

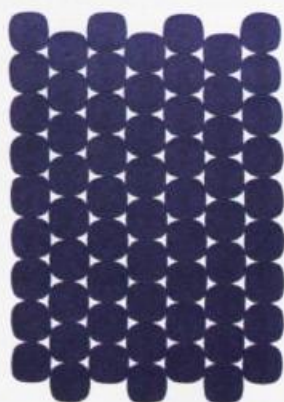

ZOE VAN PAOLA LENTI IS BEHALVE ANTIBACTERIEEL, BRANDVERTRAGEND EN CHLOOR- EN **ZEEWATERBESTENDIG** OOK GEWOON MOOI, 210 X 300 CM, € 4.635.



OUTDOOR TAPIJT VIVI UIT DE NIEUWE COLLECTIE VAN PAPPELINA IS, IN TEGENSTELLING TOT DE MEESTE ANDERE TAPIJTEN, WASBAAR IN DE **WASMACHINE**. IN VIER MATEN, V.A. € 115.

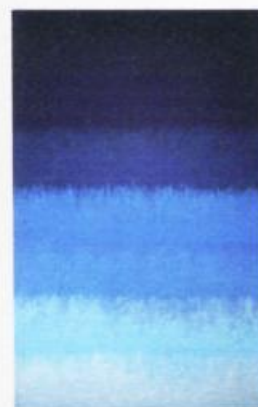

OMBRE AZURE VAN LIORA MANNE IS **HANDGEMAAKT** IN CHINA. VOOR OP DE VLOER EN AAN DE WAND. OOK IN ANDERE KLEUREN VERKRIJGBAAR, 130 X 200 CM, € 785.